

Aena

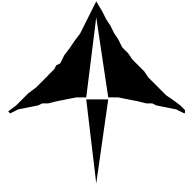

Aeropuerto de Menorca

Acuerdo del Consejo de Administración

AENA licita las obras de ampliación del edificio terminal del Aeropuerto de Menorca

- El presupuesto asciende a 66 millones de €
- El plazo de ejecución es de 32 meses

25 de noviembre de 2003

El Consejo de Administración de AENA (Aeropuertos Españoles y Navegación Aérea) ha aprobado la licitación de las obras para la ampliación del edificio terminal del Aeropuerto de Menorca. El plazo de ejecución de las obras será de 32 meses y el presupuesto se eleva a 65.980.737 €

Teniendo en cuenta las previsiones de un aumento de tráfico, (y por consiguiente, de pasajeros), este proyecto tiene como objetivo proveer a los usuarios de este aeródromo de unas infraestructuras de calidad, seguras, modernas, adecuadas y que den respuesta a las oscilaciones de tráfico que se producen tanto entre las temporadas de invierno y de verano, como entre los diferentes días de la semana.

La ampliación del terminal, edificio de tres alturas, planta rectangular y de aproximadamente 192m de largo por 62m de ancho, se realizará hacia el oeste. Entre las actuaciones a ejecutar se contempla la ampliación del hall de facturación, la creación de un nuevo dique de embarque, la construcción de un edificio de transición entre el edificio terminal actual y el nuevo destinado a embarques, y el desarrollo de la sala de recogida de equipajes.

Esta información puede ser utilizada en parte o en su integridad sin necesidad de citar fuentes
Tel. 97 178 93 31 Fax 97 178 90 14

Aena informa

Esta obra incluye la profunda remodelación y renovación del edificio terminal actual, con el fin de que el conjunto final resultante sea profundamente homogéneo. Teniendo en cuenta que esta unificación requiere una intervención en toda la superficie del terminal, se ha planificado las obras teniendo en cuenta los plazos de temporada alta y baja, de modo que se mantenga en todo momento la operatividad del aeropuerto.

FACTURACIÓN Y ENLACE A ZONA DE EMBARQUE

La zona de facturación existente se agranda a costa de lo que hoy se conoce como salidas internacionales. Así, de 21 mostradores de facturación, se pasará a contar con 42, dos de ellos, como ya ocurre en la actualidad, para equipajes especiales como bicicletas o tablas de surf.

La facturación será pasante y canalizará los desplazamientos de los pasajeros hacia el dique de embarque. El presente edificio terminal y, por consiguiente, el área de facturación, quedará unido al dique de embarque por otra construcción de unos 171m de largo por 26m de ancho, que hará las veces de enlace o centro de comunicación, y que recogerá a los pasajeros que hayan facturado y suban al nivel de embarque. Éste espacio, que se distinguirá exteriormente por su cubierta ajardinada, contará con escaleras mecánicas y ascensores, uno de ellos panorámico, que comunicarán los tres niveles de llegadas, facturación y salidas.

Tras pasar los filtros de seguridad, el pasajero accederá al dique de embarque, atravesando las nuevas y amplias zonas comerciales y de restauración.

Durante la temporada baja, la zona sur de la sala de facturación podrá cerrarse, para economizar recursos, mediante tabiques plegables.

EMBARQUE Y SALIDAS

El dique de embarque, de aproximadamente 230m de largo y 33m de ancho, se elevará paralelo a la pista de vuelo. Contará con una cubierta de forma aerodinámica, recuerdo de un ala de aeronave, e irá dotado de cinco pasarelas telescópicas, tres de ellas para aviones de gran tamaño y las restantes para aparatos de menores dimensiones.

En contraposición con la tersa frialdad de los acabados exteriores en aluminio, el interior del dique será cálido, predominando los acabados en madera, en muchos casos perforada para absorber el ruido de los aviones y procurar un ambiente acústicamente agradable. Los techos también contribuirán a disminuir la reverberación y el rumor exterior.

Por otro lado, la zona de espera del nuevo dique dispondrá de cinco puertas para embarque por pasarela, diez para acceder a aeronaves estacionadas en remoto y una para tránsitos.

LLEGADAS Y RECOGIDA DE EQUIPAJES

La planta de llegadas del edificio terminal estará planteada de tal forma que durante la temporada baja se pueda cerrar la mitad del vestíbulo, con la consiguiente optimización de espacio, personal y consumo de energía.

La nueva sala de recogida de equipajes, ampliación de la existente, estará dotada de seis hipódromos, dos de ellos dobles. Los equipajes descenderán hacia los hipódromos de recogida mediante nuevos sistemas de cintas de transporte.

Los pasajeros que desembarquen mediante pasarela, accederán al terminal a través del dique, descendiendo de inmediato a la planta inferior para la recogida de equipajes. Los que procedan de aviones en remoto llegarán en jardinera a un nivel inferior del dique y, desde allí, bajarán a la zona de recogida de equipajes.

Los flujos de pasajeros en las llegadas se han optimizado también para que sean más sencillos y rápidos, incluyendo las inspecciones de pasaportes y el paso por aduana para aquellos pasajeros que tengan que sufrirlas.

PATIO DE CARRILLOS

El nuevo patio de carrillos (zona de manipulación de equipajes), estará situado a cubierto bajo el edificio de conexión y contará con las instalaciones para equipajes de llegada y de salida.

El 100% de los equipajes de salida serán sometido a la inspección automática de seguridad antes de ser cargados en las bodegas de los aviones.

URBANIZACIÓN

En el exterior, se ampliará la urbanización dotándola de una nueva ubicación para taxis y autocares. En concreto se creará, junto a la fachada norte del terminal, 31 plazas de estacionamiento de autobús y 27 para taxi, con una comunicación directa con el edificio y un acceso protegido por marquesinas ante posibles inclemencias del tiempo.

Todas las actuaciones contempladas en este expediente se encuadran dentro del marco del Plan de Infraestructuras 2000-2007 del Ministerio de Fomento. La finalidad de estas obras es dotar al Aeropuerto de Menorca de unas modernas instalaciones e infraestructuras que permitan atender, dentro de unos adecuados niveles de seguridad y calidad, la demanda de tráfico aéreo.

Aena informa

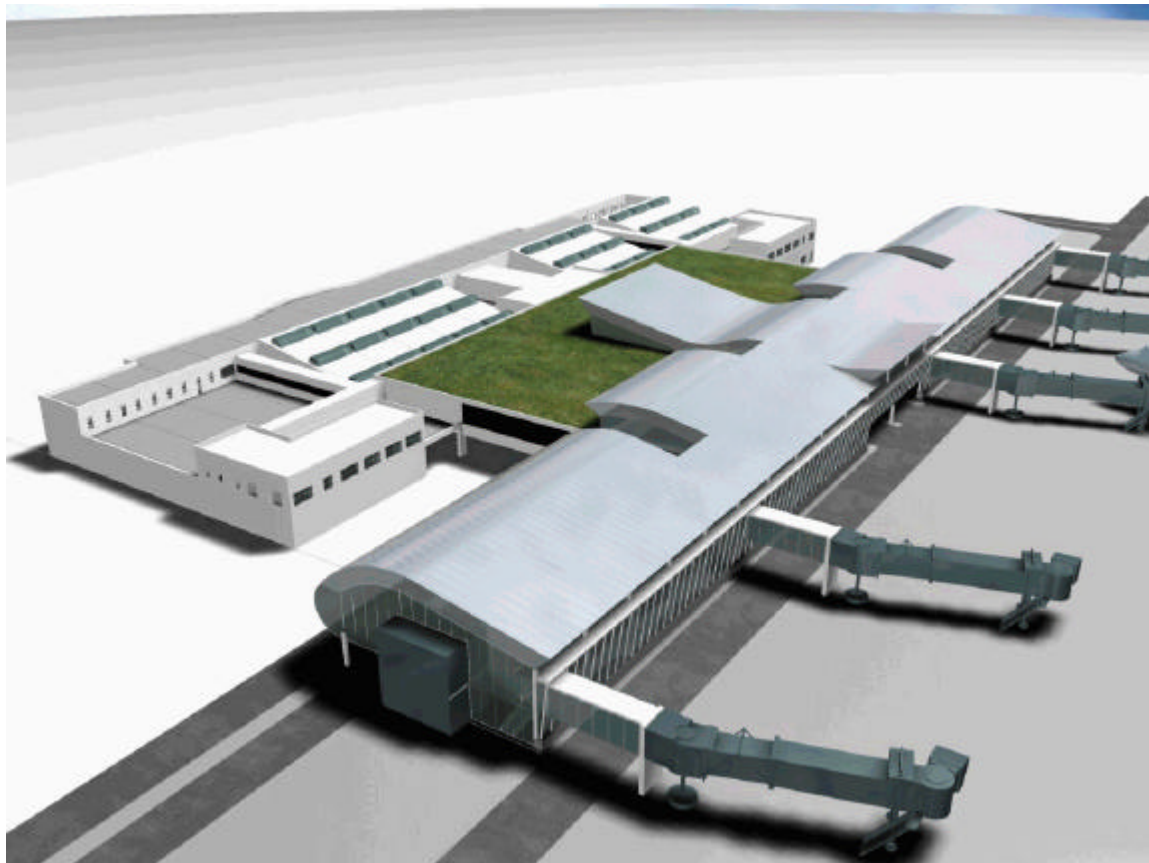

Imagen virtual de la futura ampliación del Edificio Terminal del Aeropuerto de Menorca