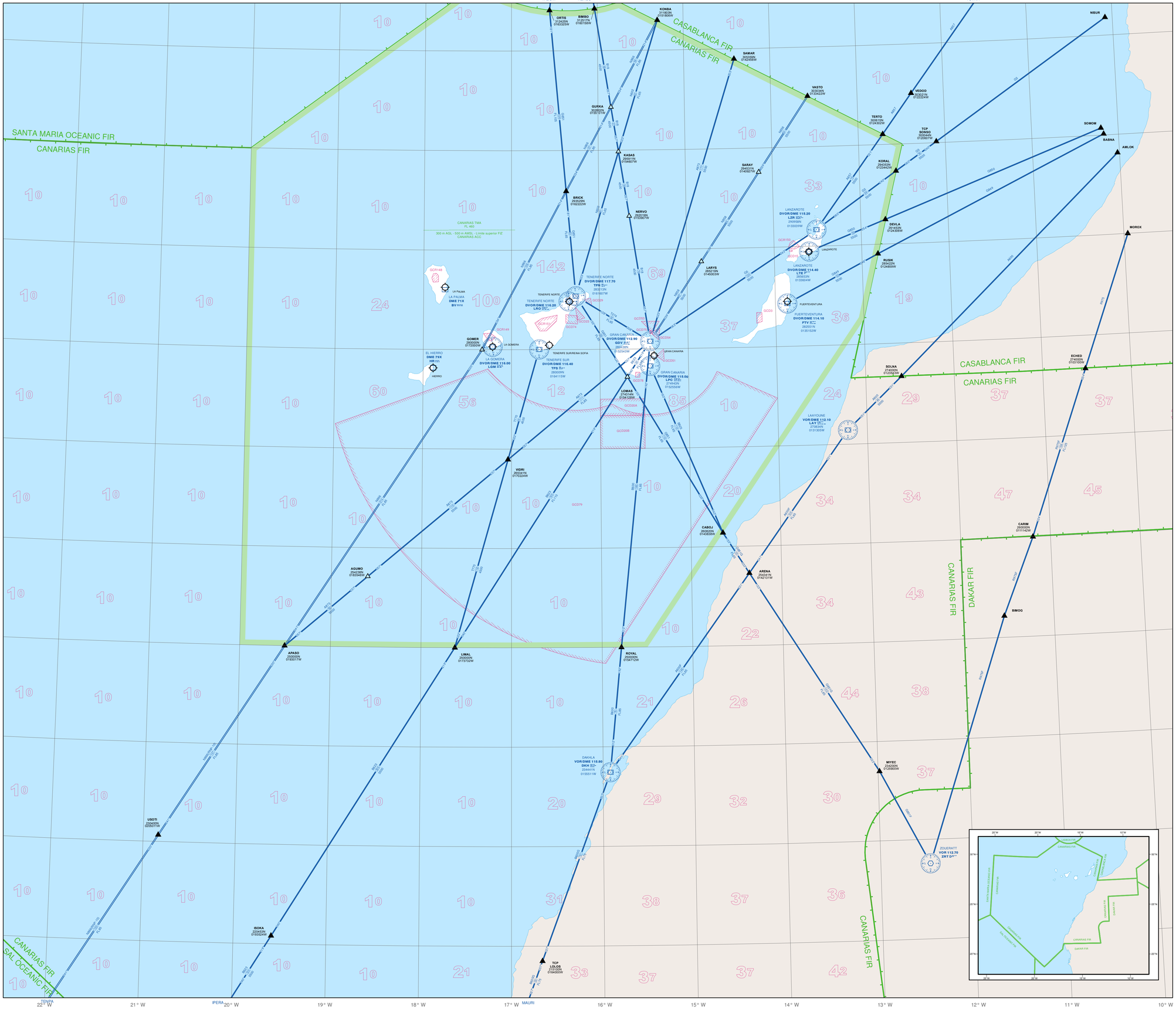

CARTA RADIONAVEGACIÓN ESPACIO AÉREO INFERIOR

EDICIÓN AGOSTO 2013. Información actualizada hasta el 22 de agosto de 2013
Para más información ver ENR 3 del AIP-ESPAÑA
Consultar NOTAM y SUP en vigor

ESCALA 1:2.000.000

PROYECCIÓN LAMBERT

DECLINACIÓN MAGNÉTICA ENERO 2010

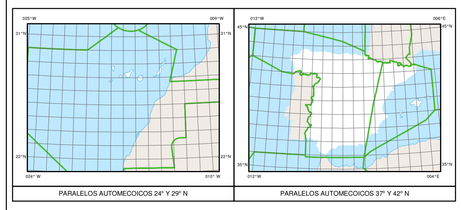

PARALELOS AUTOMECOICOS 24° Y 29° N | PARALELOS AUTOMECCICOS 37° Y 42° N

Publica DIVISIÓN DE INFORMACIÓN AERONÁUTICA - Avenida de Aragón 402, Edif. Lamela, 5ª- 28022 - Madrid - ESPAÑA

Tel: +34 913 213 363 Fax: +34 913 213 157 D.L. M.- 6574-2003
www.aena.es ais@aena.es

LEYENDA

RADIOAYUDAS: DME	
VOR	
VOR/DME	
VOR/TACAN	
NDB	
ROSA DE LOS VIENTOS	
RUTA ATS, AEROVÍA Designador de aerovía Rumbo magnético. Distancia en millas náuticas Mínimo utilizable en el tramo	UB-623 220° 74 040° FL245
RUTA DE NAVEGACIÓN DE ÁREA (RNAV) Designador de aerovía Rumbo magnético. Distancia en millas náuticas Mínimo utilizable en el tramo	N-866 FL100
ESPACIO AÉREO DELEGADO	
REGIÓN DE INFORMACIÓN DE VUELO (FIR)	FIR MADRID FIR BARCELONA
ÁREA TERMINAL DE CONTROL (TMA) Nombre TMA Límite superior Límite inferior Dependencia que proporciona el servicio	MADRID TMA FL245 300 m AGL MADRID ACC
ÁREA DE TRANSICIÓN RVSM	
PUNTOS DE NOTIFICACIÓN: Obligatorio	▲
A Petición	△
RVSM	◭
PUNTO DE NOTIFICACIÓN NO BALIZADO Nombre Coordenadas geográficas	**SADAF** 374813N 0021944E
PUNTO DE TRANSFERENCIA DE CONTROL Nombre Coordenadas geográficas	**TCP LOGRO** 390000N 0035358W
ZONAS PELIGROSAS, PROHIBIDAS Y RESTRINGIDAS Letras indicativas de nacionalidad Identificación del área	LED6
RADIOAYUDAS Nombre Tipo de Radioayuda y frecuencia Indicativo y morse Coordenadas Geográficas	CASTEJÓN **DVOR/DME 115.60** **CJN** 402219N 0023241W